防災アセスメント調査（水害・土砂災害）

地区名	三輪

●水害・土砂災害危険箇所

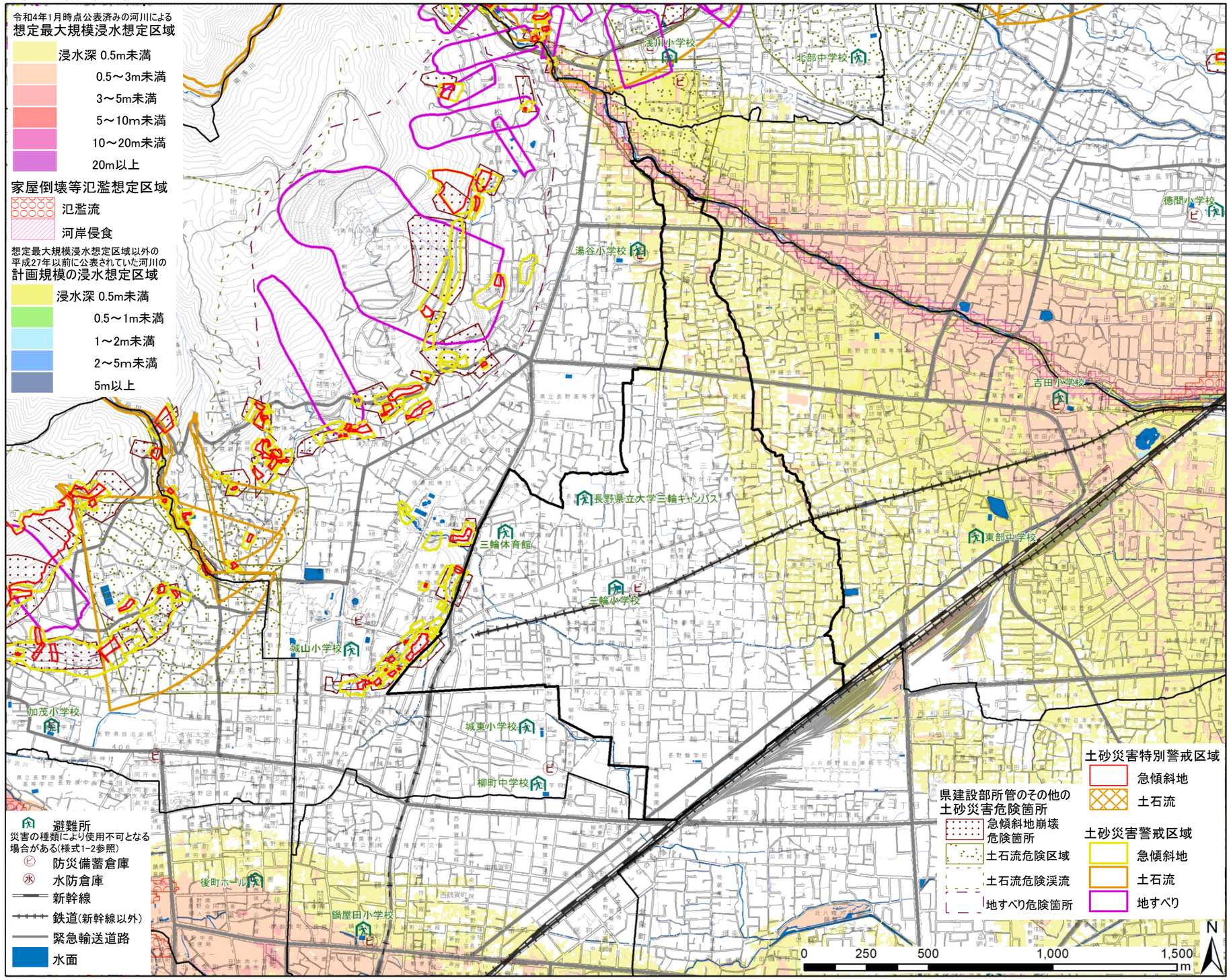

※ 最大規模浸水想定区域はおよそ1000年に1回の確率の最大規模降雨による浸水状況をシミュレーションで求めたもので、令和4年1月末公表済みの結果について全て重ね合わせたものです。その他の計画規模浸水想定区域は最大規模浸水想定区域にかからない中小河川においておよそ100年に1回の確率の降雨による浸水の状況をシミュレーションで求めたものです。想定される浸水が実際と異なる場合があります。

▼土砂災害警戒区域

土石流	0箇所
急傾斜地	0箇所
地すべり	0箇所

▼土砂災害特別警戒区域

土石流	0箇所
急傾斜地	0箇所
地すべり	―

▼土砂危険箇所（県建設部所管）

土石流	0箇所
急傾斜地	0箇所
地すべり	0箇所

▼浸水想定区域

想定最大規模	最大3.0m
県管理9河川［計画規模］	最大0.5m

▼孤立可能性のある集落

▼災害履歴

▼防災課題

西部の三輪八丁目付近で急傾斜地警戒区域、急傾斜地崩壊危険箇所が指定されている。隣接地区には急傾斜地特別警戒区域もあり、土砂災害に注意する必要があり、安全な避難が課題である。

北東部で浅川のはん濫により最大3.0m程度の浸水が想定されており、安全な避難が課題である。